



韓國旅行社(香港)
Korea Travel Service(HK)Co.
Tel : 2301-2313 T/A No : 351056

海雲渡假村 High One Mountain Condominium

渡假村滑雪+首爾五天團



主辦單位
及
贊助機構



| 出發日期 | 01月24日 | 01月25日 | 01月26日 | 01月27日 | 01月28日 | 01月29日 | 01月30日 | 01月31日 |
|-----------|--------|--------|--------|--------|--------|--------|--------|--------|
| HMOA-05TW | 年廿五 | 年廿六 | 年廿七 | 年廿八 | 除夕 | 年初一 | 年初二 | 年初三 |
| 四人一戶 | 6,680 | 7,280 | --- | 7,280 | 7,980 | --- | 7,980 | 7,980 |
| 三人一戶 | 6,980 | 7,580 | --- | 7,580 | 8,280 | --- | 8,280 | 8,280 |
| 二人一戶 | 7,380 | 7,980 | --- | 7,980 | 8,680 | --- | 8,680 | 8,680 |
| 小童(不佔床) | 5,680 | 6,280 | --- | 6,280 | 6,980 | --- | 6,980 | 6,980 |
| 單人房附加費 | 2,500 | 2,500 | --- | 2,500 | 2,500 | --- | 2,500 | 2,500 |
| 自備機票者減 | 2,000 | 2,000 | --- | 2,000 | 2,500 | --- | 2,500 | 2,000 |

四人一戶，房間安排如下：滑雪場一個單位、首爾市安排，【兩間雙人房】
 三人一戶，房間安排如下：滑雪場一個單位、首爾市安排，【一間1大床+1小床(DBL+ SGL Bed)房】
 客人可於第四晚首爾補單人房附加費\$1,000 (必須是三人一戶 或 四人一戶)
 ⚠以上旅行團必須十人以上才可成團，現時暫時未成團，當足夠人數會馬上通知客人⚠

行程特點



✓ 德威航空 t'wayair (TW)
 香港 / 仁川機場 HKG/ICN TW118 02:30 / 06:40
 仁川機場 / 香港 ICN/HKG TW117 22:50 / 01:30+1

- ※ 報名時須要客人護照詳細資料式副本。
- ※ 寄艙行李限制為每位成人一件 23 公斤。
- ※ 手提行李限重 10 公斤。
- ※ 如超出限制需額外繳付、不包飛機餐。
- ※ 起飛及回程時間，最終以航空公司決定。
- ※ 自備滑雪用具，航空公司收每程最少 HK\$160 起。



(以上圖片只供參考)

- ✓ 海雲渡假村 High One 滑雪渡假村(A、B、C 棟)，**家庭式單位 四人一戶** (連續三晚)。
- ✓ 家庭式單位一家人共住一戶，1 韓式房 +1 雙人房 (21 坪)、1 沖涼房+1 洗手間

- 包登山纜車証，
- ✓ 特別 Upgrade 上『全車証』。
- 09:00~16:00



- ✓ 包『兩日半』滑雪用具， 雙板滑雪Ski 或 單板滑雪Snowboard

- ✓ 雪場共設18條以不同希臘神話中神仙名字命名的滑道，如宙斯、阿波羅，雅典娜等等，其中擁有一條韓國最長雪道，長達4.1公里，落斜超過600米，可享受高速馳騁之感。

- ✓ 位於High 1滑雪場頂峰的旋轉餐廳，每小時將旋轉一圈，讓遊客在享受美味料理的同時，還能欣賞地藏山與白雲山的美景。

§ 江原樂園公寓式別墅 § 1 韓式房 +1 雙人房 (21 坪) 1 沖涼房+1 洗手間

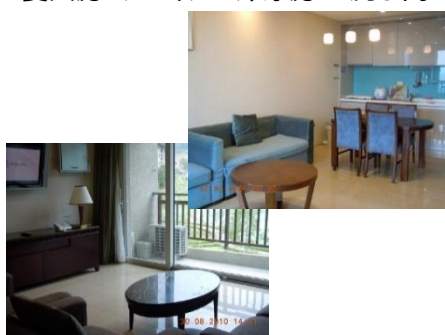

Tel : 2301-2313

Fax : 2724-5589

e-mail : kts@ktstravel.com.hk



韓國旅行社(香港)
Korea Travel Service(HK)Co.
Tel : 2301-2313 T/A No : 351056

海雲渡假村 High One Mountain Condominium

渡假村滑雪+首爾五天團



集合時間於出發前一天晚上 10:00

香港→仁川機場→江原市集→High One滑雪場→半天時間滑雪 14:00~16:00

於出發前一天晚上10:00在機場集合，到達後馬上前往 HIGH ONE 滑雪，中途經過江原市集，客人可在此補給滑雪用品，可提供租或買服務。午餐於當地餐廳。約中午時間到達HIGH ONE滑雪場。

下午安排分發『全車証』及用具，客人可以選擇 雙板滑雪Ski 或 單板滑雪Snowboard用具，任擇其一。

由於大部分客人已很久沒有參與滑雪運動，所以本公司為客人安排，由本公司專人負責※45分鐘Ski雙板滑雪初級 速成班※，目的主要令客重溫滑雪技巧，增加滑雪安全性及樂趣。

已有基本滑雪的客人還可以升級覽車証時間，延長至晚上 10:00 (自費付差額)，一嘗晚上滑雪的另類快感(自行參與)。

早餐：不包括

午餐：地道午餐 / 晚餐：渡假村內安排韓式晚餐，

住宿：海雲渡假村公寓式別墅. **Mountain Condominium(A or B or C wing)** 或同級 <https://www.high1.com>

全日自由滑雪於雪場

早餐安排雪場內餐廳。餐後領隊及導遊會馬上分發滑雪用具及一天『全車証』，

客人全日自由滑雪於雪場 (09:00~16:00)。

當日午餐可自行安排前往任何雪場餐廳，品嚐各式各樣之美食。

如果客人已在第一日升級(自費付款補差額)覽車証，當晚可以繼續，夜間滑雪的另類快感(自行參與)

早餐：雪場內安排早餐

午餐：滑雪場內(自費) / 晚餐：渡假村內安排韓式晚餐，

住宿：海雲渡假村公寓式別墅. **Mountain Condominium(A or B or C wing)** 或同級 <https://www.high1.com>

上午自由滑雪活動(自行參與滑雪活動) (09:00~14:00)→首爾市

早餐安排雪場內餐廳。當日上午自由活動，客人可選擇自行參與滑雪活動，務求盡興而歸。

→至下午2:00，離開渡假村→大約17:30到首爾酒店

→領隊安排房間後，旅遊巴於指定時間住 明洞 或 東大門，有興趣的客人可準時出席。

(以上行程安排要視乎實際情況而定決定地點，客人自由遊覽完成後，自行回酒店。)

早餐：雪場內安排早餐

午餐：滑雪場內(自費) / 晚餐：(自費)

住宿：Amanti Hotel www.hotelamanti.com/ or Stanford Seoul Hotel www.stanfordseoul.com or

Glad Hotel 集團酒店 (Mapo / Yeouido) www.glad-hotels.com

Shilla Stay 集團酒店 www.shillastay.com & 或同級

09:00 早餐後離開酒店→人蔘專賣店→護肝寶專門店→化妝品專門店

12:30午餐於市內餐廳，客人午餐後可以自由活動，於指定時間地點集合專車前往機場，

→仁川機場→香港

如離團客人，行李必須自行處理，不可放在旅遊巴上

早餐：住宿酒店早餐

午餐：市內餐廳 / 晚餐：不包括

行程、膳食及住宿次序如有改動，以當地接待安排為準。

滑雪是一個高運動量的活動 ，
團友報名後請多做運動，減少受傷機會。

Tel : 2301-2313

Fax : 2724-5589

e-mail : kts@ktstravel.com.hk



韓國旅行社(香港)
Korea Travel Service(HK)Co.
Tel : 2301-2313 T/A No : 351056

海雲渡假村 High One Mountain Condominium

渡假村滑雪+首爾五天團



韓國唯一設有娛樂場的綜合渡假村

坐落於白雲山清淨高原地帶，是雪花耀眼的冬天，一年 365 天樂趣無窮的文化旅遊休閒渡假村。園區內設有飯店、公寓式飯店、滑雪場、高爾夫球場、水上樂園、室內休閒體育設施，同時還是唯一一座設有娛樂場的渡假村。藉由瑜伽、冥根、健行療癒身心的體驗活動「HAO」已在 2021 年獲韓國觀光公社評選為「推薦健康景點」，內容充實，佳評如潮。

滑雪道

- A 初級路線** 5面
- B 中級路線** 3面
- C 高級路線** 10面

具備國際規模及設施的滑雪場，包含 2 條國際滑雪聯盟 (FIS) 認證滑雪道在內，共有 18 條滑雪道，不管是初學者還是高級玩家都能體驗優異雪質。滑雪道從三處海拔 1,300m 的山頂出發，可充分感受滑行之時的快感。



代表設施



海雲水上樂園 하이원 워터월드 (自費)

採用就連細鱗蛙也能存活的白頭大幹一級清淨溪水的林間水上樂園，每個人可使用的設施面積在韓國水上樂園中堪稱最大，可在寬敞的環境中享受戲水樂趣。

Tel : 2301-2313

Fax : 2724-5589

e-mail : kts@ktstravel.com.hk



海雲渡假村 High One Mountain Condominium

渡假村滑雪+首爾五天團

韓國旅行團旅客須知 (旺季)



備註：

- 報名需要繳付訂金每位 \$2,000，自備機票者減 HK\$1,500~2,000。報名時須要客人護照詳細資料式副本 COPY。
- 單身報名出發，必需補單人房附加費。
- 如嘉賓單人報名或組合參團人數為單數(以佔房人數計算)，如 1 人、3 人、5 人等等，嘉賓必須補回單人房附加費，團員不得籍故反對或退出。
- 單人房附加費是指單人入住一間單人房間，而房間不設雙床或大床，一切將以酒店安排為準，敬請留意。
- 以上旅行團必須十人以上才可成團，現時暫時未成團，當足夠人數會馬上通知客人。
- 不設團隊出發簡介會(茶會)。
- 以上團費均以報名時為準，如有任何更改，恕不另行通知。
- 報名後發有錯名，更新名字每次手續費 HK\$500，必須於報名後 10 個工作天內提出，只限錯名字更正不能更改出發日期及取消，更改回程日期之客人不能改名字。
- 初級之課程，必須六歲或以上才可參加，如客人自動放棄或被要求退出者，不作任何賠償。
- 以上費用不包括綜合機場稅：香港機場及保安稅 \$175、香港機建設費 HKD \$90、燃油附加費 \$322、首爾機場稅 \$183、機票手續費 \$70、印花稅 0.15% 稅及旅遊保障基金 \$10
(合共：成人每位 HKD \$850、小童每位 HKD \$730)。
- 若特別情況下，因須轉換航班、航空公司燃油附加費增加或個別情況，令至增加航空公司保險附加費和內陸、回程機場稅及燃油附加費，團員需補回差價。
- 本社建議團友自行購買綜合旅遊保險。
- 行程安排、機位、航班時間及航空公司於『旅客須知』公佈為準。以上產品不設出發前講座(茶會)，不適用航空公司之飛行里數計劃。
- 自備來回機票參團嘉賓注意適用於指定團隊及日子)：如因行程調配關係，若第一晚入住酒店比較偏遠地方或因天氣、罷工、戰爭、怠工或安全情況影響而引致有關交通工具暫停服務，停航或其他事故，而必須調動更改或取消部份行程，嘉賓不能藉詞要求退出或投訴。另外，如因以上原因非我司能力控制範圍之內而取消團隊出發，自備來回機票嘉賓需自行承擔任何額外費用和損失。
- 如嘉賓在行程中確診、乘搭之航班受熔断機制影響、被當地政府終止行程或強制隔離而被取消及延誤，由此產生之額外費用由嘉賓自行承擔。
- 本公司服務費：香港領隊 + 導遊及司機 HK\$750 全程。
- 以上服務費，包括 工作人員、旅遊車司機服務費及旅行社相關人員服務費。嬰兒不設任何優惠。
- 如人數不足 10 人或以上，本公司不會安排香港領隊隨團出發，而當地會安排導遊連司機為客人服務，五天服務費 HK\$750 全程。

付款方式

- 只接受 EPS 易辦事、現金、網上過數繳費服務或支票，如網上繳費服務或支票必須於出發前三星期(21 日)繳付。
- 而支票抬頭請填寫【 KOREA TRAVEL SERVICE (HK) CO 】，否則請使用其他方法繳付。
- 不接受任何用信用卡付款，包括 Visa Card、Master Card、AE Card

KOREA TRAVEL SERVICE (HK) CO

Hang Seng Bank Account No: 295-156350-001

HSBC Account No: 817-857584-001

FPS HSBC ID: 103162814

▶旺季假期付款安排

- 報名時需繳交訂金每位二千元正。
- 旺季如聖誕節及農曆新年等，均需提前出票及需提早安排交通、住宿及地點等。凡於旺季出發的旅行團，均不接受任何日期，旅行團種、姓名等更改及取消訂位。如確實更改或取消訂位，所繳之一切費用概不予退還。
- 旺季期間餘款須在出發日期前三十天繳清。

****團體機位基本是全團出發及全團返港，因此客人在報團時或出發前如要求更改回程機位額外服務，敬請注意以下事項****

- 團體機票不能更改回程，附加費亦不能處理。
- 如停留改期返港者必須自行購買機票，或經本公司代訂。
- 嘉賓只可於旅行團以(自備機票)模式報名，訂金每位 \$2,000，報名後不能更改或取消。
- 機位一經確定，不能取消，機票費用及稅項，必須於限期前繳交。團費餘款於出發前十四個工作天前天內繳交。
- 自備來回機票參團嘉賓注意適用於指定團隊及日子：如因行程調配關係，若第一晚入住酒店比較偏遠地方或因天氣、罷工、戰爭、怠工或安全情況影響而引致有關交通工具暫停服務，停航或其他事故，而必須調動更改或取消部份行程，嘉賓不能藉詞要求退出或投訴。另外，如因以上原因非我司能力控制範圍之內而取消團隊出發，自備來回機票嘉賓需自行承擔任何額外費用和損失。
- 自備機票之嘉賓必須於指定時間及地點出現，逾時不候。

Tel : 2301-2313

Fax : 2724-5589

e-mail : kts@ktstravel.com.hk