



韓國旅行社(香港)
Korea Travel Service(HK)Co.
Tel : 2301-2313 T/A No : 351056

海雲渡假村 High One Mountain Condominium

渡假村滑雪+首爾五天團

2024 年



主辦單位
及
贊助機構



出發日期

HMOA-05TW

	12月19日	12月21日	12月22日	12月24日	12月25日	12月27日	12月28日	12月30日	12月31日
四人一戶	5,280	6,280	6,880	7,680	7,880	6,280	6,280	5,980	5,980
三人一戶	5,580	6,580	7,180	7,980	8,180	6,580	6,580	6,280	6,280
二人一戶	5,980	6,980	7,580	8,380	8,580	6,980	6,980	6,680	6,680
小童(不佔床)	4,280	5,280	5,880	6,680	6,880	5,280	5,280	4,980	4,980
單人房附加費	3,000	3,000	3,000	3,000	3,000	3,000	3,000	3,000	3,000
自備機票者減	1,500	1,700	1,700	2,000	2,300	1,500	1,500	1,500	1,500

四人一戶，房間安排如下：滑雪場一個單位、首爾市安排，【兩間雙人房】

三人一戶，房間安排如下：滑雪場一個單位、首爾市安排，【一間1大床+1小床(DBL+ SGL Bed)房】

客人可於第四晚首爾補單人房附加費\$800 (必須是三人一戶 或 四人一戶)

☞以上旅行團必須十人以上才可成團，現時暫時未成團，當足夠人數會馬上通知客人☞

行程特點

t'way air

✓ 德威航空 t'wayair (TW)
香港 / 仁川機場 HKG/ICN TW118 02:30 / 06:40
仁川機場 / 香港 ICN/HKG TW117 22:50 / 01:30+1

- ※ 報名時須要客人護照詳細資料式副本。
- ※ 寄艙行李限制為每位成人一件 23 公斤。
- ※ 手提行李限重 10 公斤。
- ※ 如超出限制需額外繳付、不包飛機餐。
- ※ 起飛及回程時間，最終以航空公司決定。
- ※ 自備滑雪用具，航空公司收每程最少 HK\$160 起。



(以上圖片只供參考)

- ✓ 海雲渡假村 High One 滑雪渡假村(A、B、C 棟)，**家庭式單位 四人一戶** (連續三晚)。
- ✓ 家庭式單位一家人共住一戶，1 韓式房 +1 雙人房 (21 坪)、1 沖涼房+1 洗手間

- 包登山纜車証，
- ✓ 特別 Upgrade 上『全車証』。



- ✓ 包『兩日半』滑雪用具， 雙板滑雪Ski 或 單板滑雪Snowboard

- ✓ 雪場共設18條以不同希臘神話中神仙名字命名的滑道，如宙斯、阿波羅，雅典娜等等，其中擁有一條韓國最長雪道，長達4.1公里，落斜超過600米，可享受高速馳騁之感。

- ✓ 位於High 1滑雪場頂峰的旋轉餐廳，每小時將旋轉一圈，讓遊客在享受美味料理的同時，還能欣賞地藏山與白雲山的美景。

§ 江原樂園公寓式別墅 § 1 韓式房 +1 雙人房 (21 坪) 1 沖涼房+1 洗手間

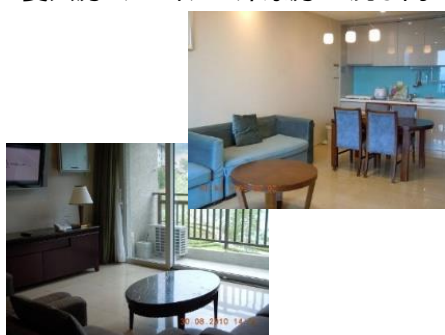

Tel : 2301-2313

Fax : 2724-5589

e-mail : kts@ktstravel.com.hk



韓國旅行社(香港)
Korea Travel Service(HK)Co.
Tel : 2301-2313 T/A No : 351056

海雲渡假村 High One Mountain Condominium

渡假村滑雪+首爾五天團

2024 年



集合時間於出發前一天晚上 10:00

香港→仁川機場→江原市集→High One滑雪場→半天時間滑雪 14:00~16:00

於出發前一天晚上10:00在機場集合，到達後馬上前往 HIGH ONE 滑雪，中途經過江原市集，客人可在此補給滑雪用品，可提供租或買服務。午餐於當地餐廳。約中午時間到達HIGH ONE滑雪場。

下午安排分發『全車証』及用具，客人可以選擇 雙板滑雪Ski 或 單板滑雪Snowboard用具，任擇其一。

由於大部分客人已很久沒有參與滑雪運動，所以本公司為客人安排，由本公司專人負責※45分鐘Ski雙板滑雪初級 速成班※，目的主要令客重溫滑雪技巧，增加滑雪安全性及樂趣。

已有基本滑雪的客人還可以升級覽車証時間，延長至晚上 10:00 (自費付差額)，一嘗晚上滑雪的另類快感(自行參與)。

早餐：不包括

午餐：地道午餐 / 晚餐：渡假村內安排韓式晚餐，

住宿：海雲渡假村公寓式別墅. **Mountain Condominium(A or B or C wing)** 或同級 <https://www.high1.com>

全日自由滑雪於雪場

早餐安排雪場內餐廳。餐後領隊及導遊會馬上分發滑雪用具及一天『全車証』，

客人全日自由滑雪於雪場 (09:00~16:00)。

當日午餐可自行安排前往任何雪場餐廳，品嚐各式各樣之美食。

如果客人已在第一日升級(自費付款補差額)覽車証，當晚可以繼續，夜間滑雪的另類快感(自行參與)

早餐：雪場內安排早餐

午餐：滑雪場內(自費) / 晚餐：渡假村內安排韓式晚餐，

住宿：海雲渡假村公寓式別墅. **Mountain Condominium(A or B or C wing)** 或同級 <https://www.high1.com>

上午自由滑雪活動(自行參與滑雪活動) (09:00~14:00)→首爾市

早餐安排雪場內餐廳。當日上午自由活動，客人可選擇自行參與滑雪活動，務求盡興而歸。

→至下午2:00，離開渡假村→大約17:30到首爾酒店

→領隊安排房間後，旅遊巴於指定時間住 明洞 或 東大門，有興趣的客人可準時出席。

(以上行程安排要視乎實際情況而定決定地點，客人自由遊覽完成後，自行回酒店。)

早餐：雪場內安排早餐

午餐：滑雪場內(自費) / 晚餐：(自費)

住宿：Amanti Hotel www.hotelamanti.com/ or Stanford Seoul Hotel www.stanfordseoul.com or

Glad Hotel 集團酒店 (Mapo / Yeouido) www.glad-hotels.com

Shilla Stay 集團酒店 www.shillastay.com & 或同級

09:00 早餐後離開酒店→人蔘專賣店→護肝寶專門店→化妝品專門店

12:30午餐於市內餐廳，客人午餐後可以自由活動，於指定時間地點集合專車前往機場，

→仁川機場→香港

如離團客人，行李必須自行處理，不可放在旅遊巴上

早餐：住宿酒店早餐

午餐：市內餐廳 / 晚餐：不包括

行程、膳食及住宿次序如有改動，以當地接待安排為準。

滑雪是一個高運動量的活動 ，
團友報名後請多做運動，減少受傷機會。

Tel : 2301-2313

Fax : 2724-5589

e-mail : kts@ktstravel.com.hk



韓國旅行社(香港)
Korea Travel Service(HK)Co.
Tel : 2301-2313 T/A No : 351056

海雲渡假村 High One Mountain Condominium

渡假村滑雪+首爾五天團

2024 年



韓國唯一設有娛樂場的綜合渡假村

坐落於白雲山清淨高原地帶，是雪花耀眼的冬天，一年 365 天樂趣無窮的文化旅遊休閒渡假村。園區內設有飯店、公寓式飯店、滑雪場、高爾夫球場、水上樂園、室內休閒體育設施，同時還是唯一一座設有娛樂場的渡假村。藉由瑜伽、冥根、健行療癒身心的體驗活動「HAO」已在 2021 年獲韓國觀光公社評選為「推薦健康景點」，內容充實，佳評如潮。

滑雪道

- A 初級路線** 5面
- B 中級路線** 3面
- C 高級路線** 10面

具備國際規模及設施的滑雪場，包含 2 條國際滑雪聯盟 (FIS) 認證滑雪道在內，共有 18 條滑雪道，不管是初學者還是高級玩家都能體驗優異雪質。滑雪道從三處海拔 1,300m 的山頂出發，可充分感受滑行時的快感。



代表設施



海雲水上樂園 하이원 워터월드 (自費)

採用就連細鱗鱒也能存活的白頭大幹一級清淨溪水的林間水上樂園，每個人可使用的設施面積在韓國水上樂園中堪稱最大，可在寬敞的環境中享受戲水樂趣。

Tel : 2301-2313

Fax : 2724-5589

e-mail : kts@ktstravel.com.hk

海雲渡假村 High One Mountain Condominium 渡假村滑雪+首爾五天團

韓國旅行團旅客須知(旺季)

2024年



備註：

- 報名需要繳付訂金每位\$2,000，自備機票者減 HK\$1,500~2,000。報名時須要客人護照詳細資料式副本 COPY。
- 單身報名出發，必需補單人房附加費。
- 如嘉賓單人報名或組合參團人數為單數(以佔房人數計算)，如1人、3人、5人等等，嘉賓必須補回單人房附加費，團員不得籍故反對或退出。
- 單人房附加費是指單人入住一間單人房間，而房間不設雙床或大床，一切將以酒店安排為準，敬請留意。
- 以上旅行團必須十人以上才可成團，現時暫時未成團，當足夠人數會馬上通知客人。
- 不設團隊出發簡介會(茶會)。
- 以上團費均以報名時為準，如有任何更改，恕不另行通知。
- 報名後發有錯名，更新名字每次手續費 HK\$500，必須於報名後10個工作天內提出，只限錯名字更正不能更改出發日期及取消，更改回程日期之客人不能改名字。
- 初級之課程，必須六歲或以上才可參加，如客人自動放棄或被要求退出者，不作任何賠償。
- 以上費用不包括綜合機場稅：香港機場及保安稅\$175、香港機建設費 HKD \$90、燃油附加費\$322、首爾機場稅\$183、機票手續費\$70、印花費 0.15%稅及旅遊保障基金旅遊保障基金 \$10
(合共：成人每位 HKD \$850、小童每位 HKD \$730)。
- 若特別情況下，因須轉換航班、航空公司燃油附加費增加或個別情況，令至增加航空公司保險附加費和內陸、回程機場稅及燃油附加費，團員需補回差價。
- 本社建議團友自行購買綜合旅遊保險。
- 行程安排、機位、航班時間及航空公司於『旅客須知』公佈為準。以上產品不設出發前講座(茶會)，不適用航空公司之飛行里數計劃。
- 自備來回機票參團嘉賓注意適用於指定團隊及日子)：如因行程調配關係，若第一晚入住酒店比較偏遠地方或因天氣、罷工、戰爭、怠工或安全情況影響而引致有關交通工具暫停服務，停航或其他事故，而必須調動更改或取消部份行程，嘉賓不能藉詞要求退出或投訴。另外，如因以上原因非我司能力控制範圍之內而取消團隊出發，自備來回機票嘉賓需自行承擔任何額外費用和損失。
- 如嘉賓在行程中確診、乘搭之航班受熔断機制影響、被當地政府終止行程或強制隔離而被取消及延誤，由此產生之額外費用由嘉賓自行承擔。
- 本公司服務費：香港領隊 + 導遊及司機 HK\$750.全程。
- 以上服務費，包括 工作人員、旅遊車司機服務費及旅行社相關人員服務費。嬰兒不設任何優惠。
- 如人數不足10人或以上，本公司不會安排香港領隊隨團出發，而當地會安排導遊連司機為客人服務，五天服務費 HK\$750.全程。

付款方式

- 只接受 EPS 易辦事、現金、網上過數繳費服務或支票，如網上繳費服務或支票必須於出發前三星期(21日)繳付。
- 而支票抬頭請填寫【KOREA TRAVEL SERVICE (HK) CO】，否則請使用其他方法繳付。
- 不接受任何用信用卡付款，包括 Visa Card、Master Card、AE Card.....。

KOREA TRAVEL SERVICE (HK) CO

Hang Seng Bank Account No: 295-156350-001

HSBC Account No: 817-857584-001

FPS HSBC ID: 103162814

▶旺季假期付款安排

- 報名時需繳交訂金每位二千元正。
- 旺季如聖誕節及農曆新年等，均需提前出票及需提早安排交通、住宿及地點等。凡於旺季出發的旅行團，均不接受任何日期、旅行團種、姓名等更改及取消訂位。如確實更改或取消訂位，所繳之一切費用概不予退還。
- 旺季期間餘款須在出發日期前三十天繳清。

****團體機位基本是全團出發及全團返港，因此客人在報團時或出發前如要求更改回程機位額外服務，敬請注意以下事項****

- 團體機票不能更改回程，附加費亦不能處理。
- 如停留改期返港者必須自行購買機票，或經本公司代訂。
- 嘉賓只可於旅行團以(自備機票)模式報名，訂金每位\$2,000，報名後不能更改或取消。
- 機位一經確定，不能取消，機票費用及稅項，必須於限期前繳交。團費餘款於出發前十四個工作天前天內繳交。
- 自備來回機票參團嘉賓注意適用於指定團隊及日子：如因行程調配關係，若第一晚入住酒店比較偏遠地方或因天氣、罷工、戰爭、怠工或安全情況影響而引致有關交通工具暫停服務，停航或其他事故，而必須調動更改或取消部份行程，嘉賓不能藉詞要求退出或投訴。另外，如因以上原因非我司能力控制範圍之內而取消團隊出發，自備來回機票嘉賓需自行承擔任何額外費用和損失。
- 自備機票之嘉賓必須於指定時間及地點出現，逾時不候。

Tel : 2301-2313

Fax : 2724-5589

e-mail : kts@ktstravel.com.hk